

Verfahrenskostenhilfe



Rechtsverfolgung /
Rechtsverteidigung
aus persönlichen und
wirtschaftlichen Gründen
alleine nicht möglich

VKH

gesetzliche Bestimmungen

**Ehe- und Familien-
streitsachen**

**Angelegenheiten der
freiwilligen Gerichtsbarkeit**

**§ 113
I FamFG**

**§§ 76 –
78 FamFG**

§§ 114 – 127 ZPO

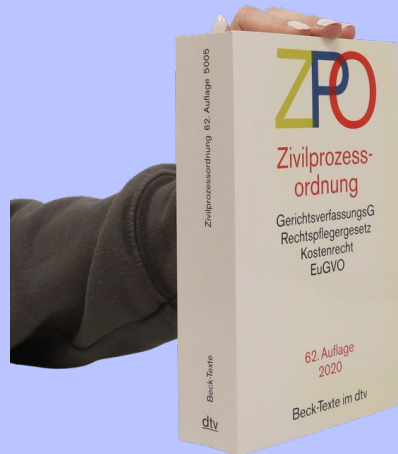

VKH

gesetzliche Bestimmungen

hier gelten auch die
Bestimmungen des
Durchführungs-
bestimmungen zur
PKH und VKH



VKH

Voraussetzungen

mittellos

hinreichende
Aussicht
auf Erfolg

nicht
mutwillig

Antrag auf Verfahrenskostenhilfe

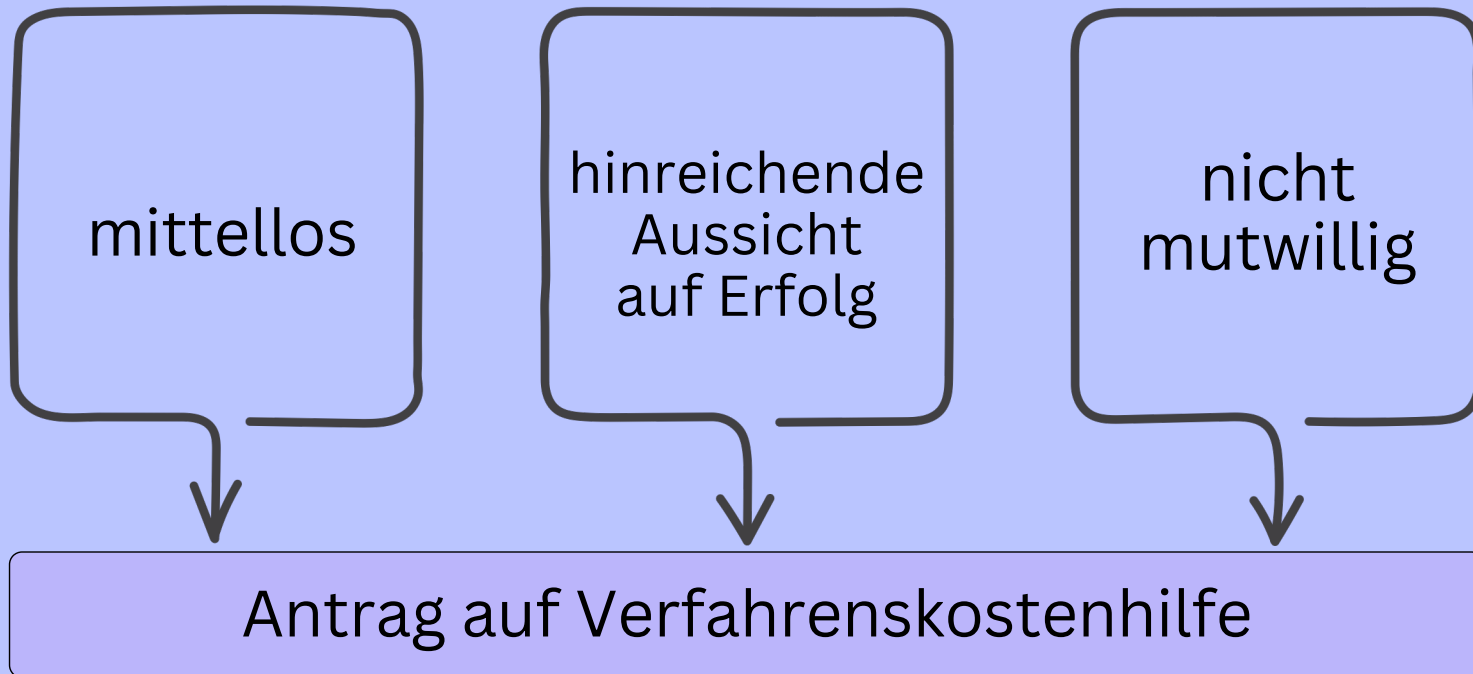

VKH

Gang des Verfahrens

Antrag
+
Erklärung
+
Belege



Erklärung über die persönlichen und wirtschaftlichen Verhältnisse bei Prozess- oder Verfahrenskostenhilfe
– Belege sind in Kopie durchnummeriert beizufügen –

A Angaben zu Ihrer Person

Name, Vorname, ggf. Geburtsname	Beruf, Erwerbstätigkeit	Geburtsdatum	Familienstand
Anschrift (Straße, Hausnummer, Postleitzahl, Wohnort)		Tagsüber tel. erreichbar unter Nummer	
Sofern vorhanden: Gesetzlicher Vertreter (Name, Vorname, Anschrift, Telefon)			

B Rechtsschutzversicherung/Mitgliedschaft

1. Trägt eine Rechtsschutzversicherung oder eine andere Stelle/Person (z. B. Gewerkschaft, Mieterverein, Sozialverband) die Kosten Ihrer Prozess- oder Verfahrensführung?

☐ Nein ☐ Ja

In welcher Höhe? Wenn die Kosten in voller Höhe von einer Versicherung oder anderen Stelle/Person getragen werden, ist die Bewilligung von Prozess- oder Verfahrenskostenhilfe nicht möglich und damit die Beantwortung der weiteren Fragen nicht erforderlich.

2. Wenn nein: Besteht eine Rechtsschutzversicherung oder die Mitgliedschaft in einem Verein/einer Organisation (z. B. Gewerkschaft, Mieterverein, Sozialverband), der/die die Kosten der beabsichtigten Prozess- oder Verfahrensführung tragen oder einen Prozessbevollmächtigten stellen könnte?

☐ Nein ☐ Ja

Bezeichnung der Versicherung/des Vereins/der Organisation. Klären Sie möglichst vorab, ob die Kosten getragen werden. Bereits vorhandene Belege über eine (Teil-)Abtretung seitens der Versicherung/des Vereins/der Organisation fügen Sie dem Antrag bei.

C Unterhaltsanspruch gegenüber anderen Personen

Haben Sie Angehörige, die Ihnen gegenüber gesetzlich zur Leistung von Unterhalt verpflichtet sind (auch wenn tatsächlich keine Leistungen erfolgen)? z. B. Mutter, Vater, Ehegatte(Ehegattin, eingetragener) Lebenspartner/Lebenspartnerin

☐ Nein ☐ Ja

Name des Unterhaltsverpflichteten. Bitte geben Sie auf einem weiteren Exemplar dieses Formulars seine persönlichen und wirtschaftlichen Verhältnisse an, sofern diese nicht bereits vollständig aus den folgenden Abschnitten ersichtlich sind.

D Angehörige, denen Sie Bar- oder Naturalunterhalt gewähren

Name, Vorname, Anschrift (sofern sie von Ihrer Anschrift abweicht)	Geburtsdatum	Verhältnis (z. B. Ehegatte, Kind, Mutter)	Monatsbetrag in EUR, soweit Sie den Unterhalt nur durch Zahlung gewähren	Haben diese Angehörigen eigene Einnahmen? z. B. Ausübungseinkünfte, Unterhaltszahlung vom anderen Elternteil usw.	Belag Nummer
1				<input type="checkbox"/> Nein <input type="checkbox"/> Ja:	
				mtl. EUR netto	
2				<input type="checkbox"/> Nein <input type="checkbox"/> Ja:	
				mtl. EUR netto	
3				<input type="checkbox"/> Nein <input type="checkbox"/> Ja:	
				mtl. EUR netto	
4				<input type="checkbox"/> Nein <input type="checkbox"/> Ja:	
				mtl. EUR netto	
5				<input type="checkbox"/> Nein <input type="checkbox"/> Ja:	
				mtl. EUR netto	

H Wohnkosten Belege sind in Kopie beizufügen (z. B. Mietvertrag, Heizkostenabrechnung, Kontoauszüge)

1. Gesamtgröße des Wohnraums, den Sie allein oder gemeinsam mit anderen Personen bewohnen: (Angabe in Quadratmeter)

2. Zahl der Zimmer:

3. Anzahl der Personen, die den Wohnraum insgesamt bewohnen:

4. Nutzen Sie den Raum als Mieter oder in einem ähnlichen Nutzungsverhältnis? Wenn ja, bitte die nachfolgenden Angaben in EUR pro Monat ergänzen

☐ Nein ☐ Ja

Miete ohne Nebenkosten	Heizungskosten	Übrige Nebenkosten	Gesamtbetrag	Ich allein zahle davon

5. Nutzen Sie den Raum als Eigentümer, Miteigentümer oder Erbbauberechtigte? Wenn ja, bitte die nachfolgenden Angaben in EUR pro Monat ergänzen

☐ Nein ☐ Ja

Zinsen und Tilgung	Heizungskosten	Übrige Nebenkosten	Gesamtbetrag	Ich allein zahle davon

6. Genaue Einzelangaben zu der Belastung aus Fremdmitteln bei Nutzung als (Mit-)Eigentümer usw. z. B. Datum des Darlehensvertrages, Darlehensnehmer, Kreditinstitut, Darlehensrate pro Monat, Zahlungen laufen bis ...

Restschuld in EUR	Zinsen und Tilgung mtl.
Restschuld in EUR	Zinsen und Tilgung mtl.

I Sonstige Zahlungsverpflichtungen Angabe, an wen, wofür, seit wann und bis wann die Zahlungen geleistet werden z. B. Ratenkredit der ... Bank vom ... für ..., Raten laufen bis ... / Belege (z. B. Darlehensvertrag, Zahlungsanweisung) sind in Kopie beizufügen

Restschuld in EUR	Gesamtbelastung mtl.	Ich allein zahle davon
Restschuld in EUR	Gesamtbelastung mtl.	Ich allein zahle davon
Restschuld in EUR	Gesamtbelastung mtl.	Ich allein zahle davon

J Besondere Belastungen Angaben sind zu belegen, z. B. Mehrausgaben für körperbehinderten Angehörigen und Angabe des GdB/Mehrabedarfs gemäß § 21 SGB II und § 30 SGB XII

Ich allein zahle davon
Ich allein zahle davon

K Ich versichere hiermit, dass meine Angaben vollständig und wahr sind. Das Hinweisblatt zu diesem Formular habe ich erhalten und gelesen.

Mir ist bekannt, dass unvollständige oder unrichtige Angaben die Aufhebung der Bewilligung von Prozess- oder Verfahrenskostenhilfe und eine Strafverfolgung nach sich ziehen können. Das Gericht kann mich auffordern, fehlende Belege nachzureichen und meine Angaben an Eides statt zu versichern.

Mir ist auch bekannt, dass ich während des Gerichtsverfahrens und innerhalb eines Zeitraums von vier Jahren seit der rechtskräftigen Entscheidung oder der sonstigen Beendigung des Verfahrens verpflichtet bin, dem Gericht wesentliche Verbesserungen meiner wirtschaftlichen Lage oder eine Änderung meiner Anschrift unaufgefordert und unverzüglich mitzuteilen. Bei laufenden Einkünften ist jede nicht nur einmalige Verbesserung von mehr als 100 Euro (brutto) im Monat mitzuteilen. Reduzieren sich geltend gemachte Abzüge, muss ich dies ebenfalls unaufgefordert und unverzüglich mitteilen, wenn die Entlastung nicht nur einmalig 100 Euro im Monat übersteigt. Ich weiß, dass die Bewilligung der Prozess- oder Verfahrenskostenhilfe bei einem Verstoß gegen diese Pflicht aufgehoben werden kann.

VKH

Gang des Verfahrens



Prüfung der VKH

(§§ 114 f. ZPO)

ggf. Antrag an die übrigen
Beteiligten mit der
Gelegenheit zur
Stellungnahme

VKH

Entscheidung

Beschluss

VKH
ohne Raten

VKH mit
Einmalzahlung

VKH
mit Raten
max. 48 Raten

Teilbewilligung
der VKH

Zurückweisung
des Antrags

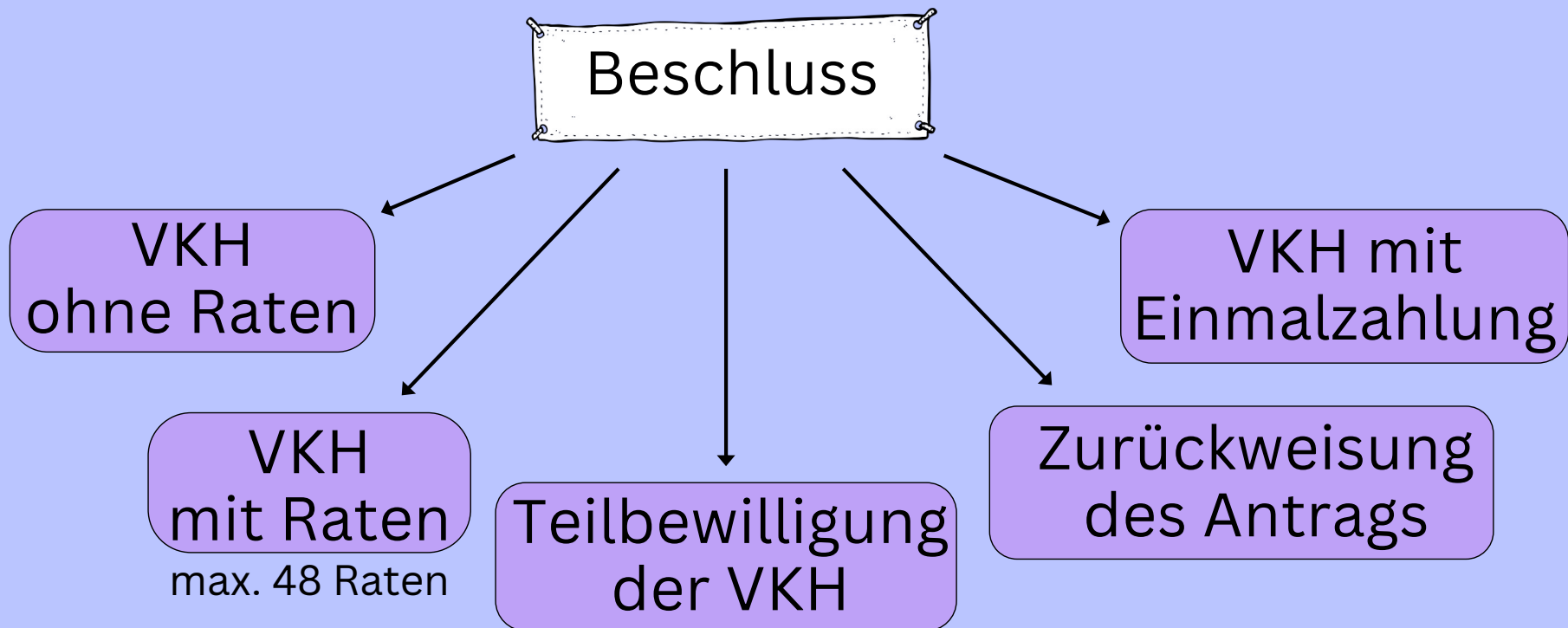

VKH

Entscheidung

VKH-Beschluss

formlos



förmlich

wenn der Beschluss nicht
dem erklärten Willen
des Beteiligten entspricht
(§ 41 I FamFG)

VKH

RA-Beiordnung

Anwaltszwang

Beiordnung eines zur
Vertretung bereiten
RA seiner Wahl
(§ 78 I FamFG)

Vergütung aus der
Landeskasse (RVG)

kein Anwaltszwang

Beiordnung eines RA
seiner Wahl nur wenn
wegen der Schwierigkeit
der Sach- und Rechtslage
die Vertretung durch einen
RA erforderlich erscheint
(§ 78 II FamFG)

VKH

sofortige Beschwerde

VKH-
Beschluss



**sofortige
Beschwerde**

*Ehe- und Familienstreit-
sachen: §§ 113 I FamFG*

*Angelegenheit der freiwilligen
Gerichtsbarkeit: §§ 76 I + II FamFG*

§§ 567 bis 572, 127 II – IV ZPO

VKH

sofortige Beschwerde

Einlegung beim Gericht, dessen Entscheidung angefochten wird oder beim Beschwerdegericht
(§§ 569 I 1, 127 III 3 ZPO)

1 Monat

Notfrist

ab schriftlicher Bekanntgabe der Entscheidung
(§ 569 I 2 ZPO)

VKH

registermäßige Besonderheiten



Eingang eines Antrags
Hauptsache /e. A.



keine Neuregistrierung

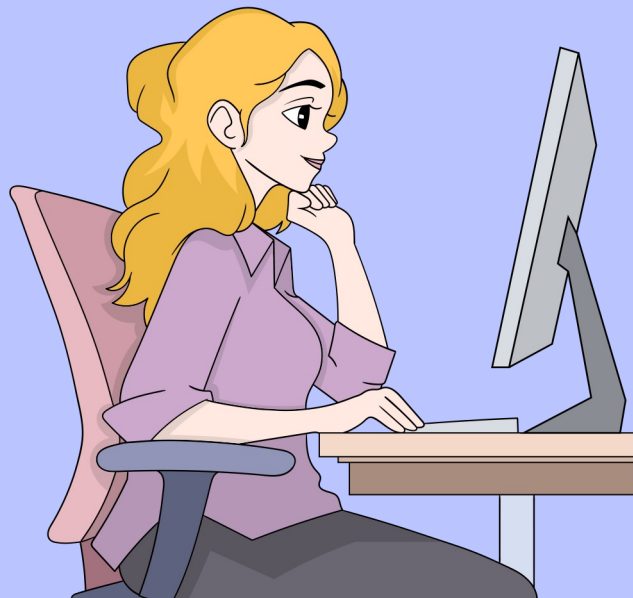

VKH

registermäßige Besonderheiten

(§ 27 I 1 AktO)

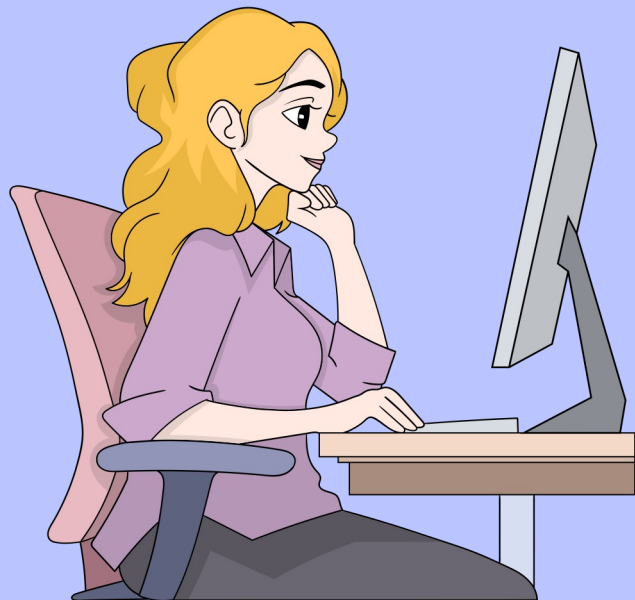

VKH-Antrag



Hauptsache ist oder
wird gleichzeitig
↓ anhängig ↓

F

FH

VKH

aktenmäßige Besonderheiten



Haupt-
akte

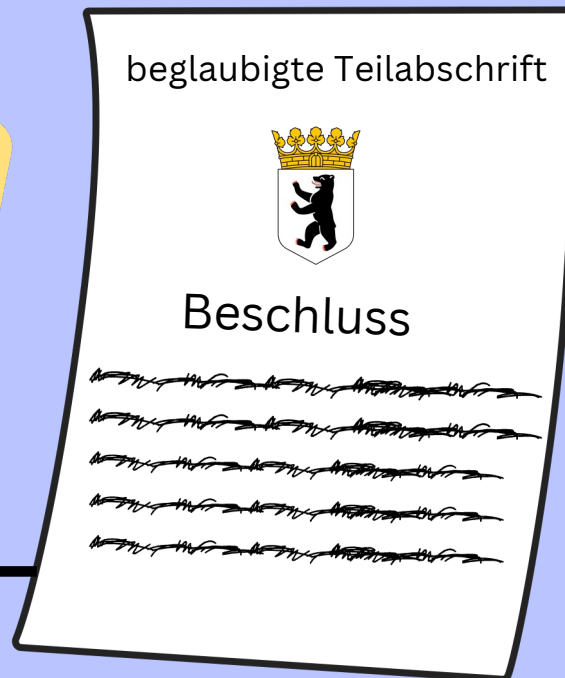

140 F 2484/25 VKH



PKH-Ordner
beifügen



VKH

aktenmäßige Besonderheiten

Abschrift der
Erklärung und
Belege nur mit
Zustimmung
an Gegner

~~Akteneinsicht~~

Bewilligung der VKH
↓
auf
eAktendeckel
notieren

Vorlage an KO bzw. Re