

Arbeitsschutz Unterweisung für den Standort



-Ergänzung zur Onlineunterweisung von Universal-



Justizakademie Berlin, Haus D/C, Turmstraße
21, 10559 Berlin



2025

Ziele der Unterweisung



- Ortskenntnis: Rettungswege, Sammelstelle, Ausrüstung
- Handlungssicherheit im Notfall
- Zusammenarbeit untereinander & mit externen Kräften

Wichtige Kontaktdaten

- Wichtige Ansprechpersonen (Brandschutz helfende, Ersthelfende, Hausverwaltung, JAK-Leitung, Pförtner Apleona
 - Hausverwaltung Mario Resenhöft (Büro 124, 015122338174)
 - JAK- Leitung Alexandra Ulrich (Büro 107)
 - Apleona Pförtner Campus (0303250272)
Haus S Moussa Fattah Ahmad (015112036971)
William Jiovandy (015112036753)
Gabriele Hinterberger (015112036942)
- Wer ist Brandschutz helfer/in / Ersthelfer/in?
 - Siehe Einsatzplan <S:\Dezernat VI AuF\Hausverwaltung\Arbeitsschutz, Brandschutz, Erste Hilfe>
- Notfallruffnummern
 - Feuerwehr 112
 - Polizei 110



Im Notfall ist jeder Mitarbeitende zur Hilfe verpflichtet



Justizakademie Berlin
 Turmstr. 21 Haus D, C
 10559 Berlin

	Ersthelfende JAK	
Nr.	Name	Büro
1	Lübsen, Diana	-020
2	Krüger, Henrik	-020
3	Kucev, Vitalij	-020
4	Lenz, Thomas	-020
5	Rührmund, Fabian	-020
6	Hauschild, Bianca	008
7	Minden, Rebecca	009
8	Neukirch, Silke	009
9	Schumann, Jamy	011
10	Ulrich, Alexandra	107
11	Neike, Friederike	109
12	Resenhöft, Mario	124
13	Neuendorf- Schulz, Simone	202
14	Simmerl- Hübner, Susanne	202
15	Baum, Ingo	202
16	Schulz, André	204
17	Carus, Natascha	204
18	Dessaules, Kevin	203
19	Handschak, Sarah	206
20	Jozefiak, Anette	204
21	Rachner, Kathrin	204
22	von Rostowsky, Manuela	202

Gebäudeüberblick - JAk Berlin (Haus D, C)

- Flucht- und Rettungswege



- Sammelstelle



Untergeschoss Haus D



Alle Maße sind am Bau zu prüfen!

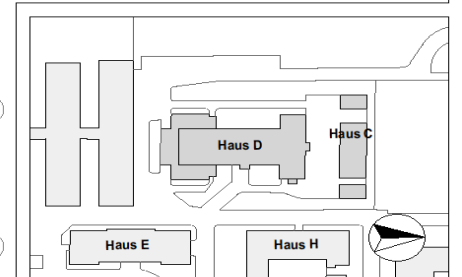

Abkürzung	Bezeichnung	Preis	Einheit
l	Anpassungen Außenanlagen, TB-Balkenbrücken	1328,24	€
b	Passivhauser angepasst, Vergewisserung d. Erg. Planung Fenster-Raum-006	2405,24	€
g	Rechenumrechnung Ökologiedg. Rechenverfahren Ökologiedg.	0705,24	€
f	Anforderung Raumnummernierung, NC-GIS Vorstudien, Anpassungen Treckenbau	2324,24	€
e	Raum-ÖStM-Maße	9205,24	€
d	Anforderung Vorstudien/WC's, Tür-ÖStM	26.112,24	€
c	Tür-ÖStM Vorstudien/WC's, Tür-ÖStM	2369,24	€
b	Abkürzung Raum-ÖStM-ÖStM	3029,24	€
l	Art der Abrechnung		Datum

Wirtschaftsdaten: 30075 Turmstraße 21 Haus C/D 10559 Berlin 004 001 Herrichtung für die Gesamtverwaltung für Jellitz und Verkehrserschutz	Auftraggeber: MRBS Architekten Dipl.-Ing. Architektin Scharnweberstraße 4 10965 Berlin Tel. 030 309086 62-0 Fax: 030 30919 62-79
Projektbezeichnung: Grundriss Untergeschoss Neubau-Plan	Auftraggeber: SILB Unternehmensgruppe Immobilien des Landes Berlin www.silb.de
Planart: Ausführungsplanung	BIM: Berlin: United Building Management GmbH Inhaberin: Dr. Ingrid Tel. 030 663 4643 Fax: 030 663 4641
Maßstab: 1:100 erstellt: 26.04.22 Blattgröße: A1 84,10 x 59,40 cm Seitenzahl: 30075/004/01/AA/P_GR-IN-1	Blattgröße: A1 84,10 x 59,40 cm Seitenzahl: 30075/004/01/AA/P_GR-IN-1

Erdgeschoss Haus D, Haus C

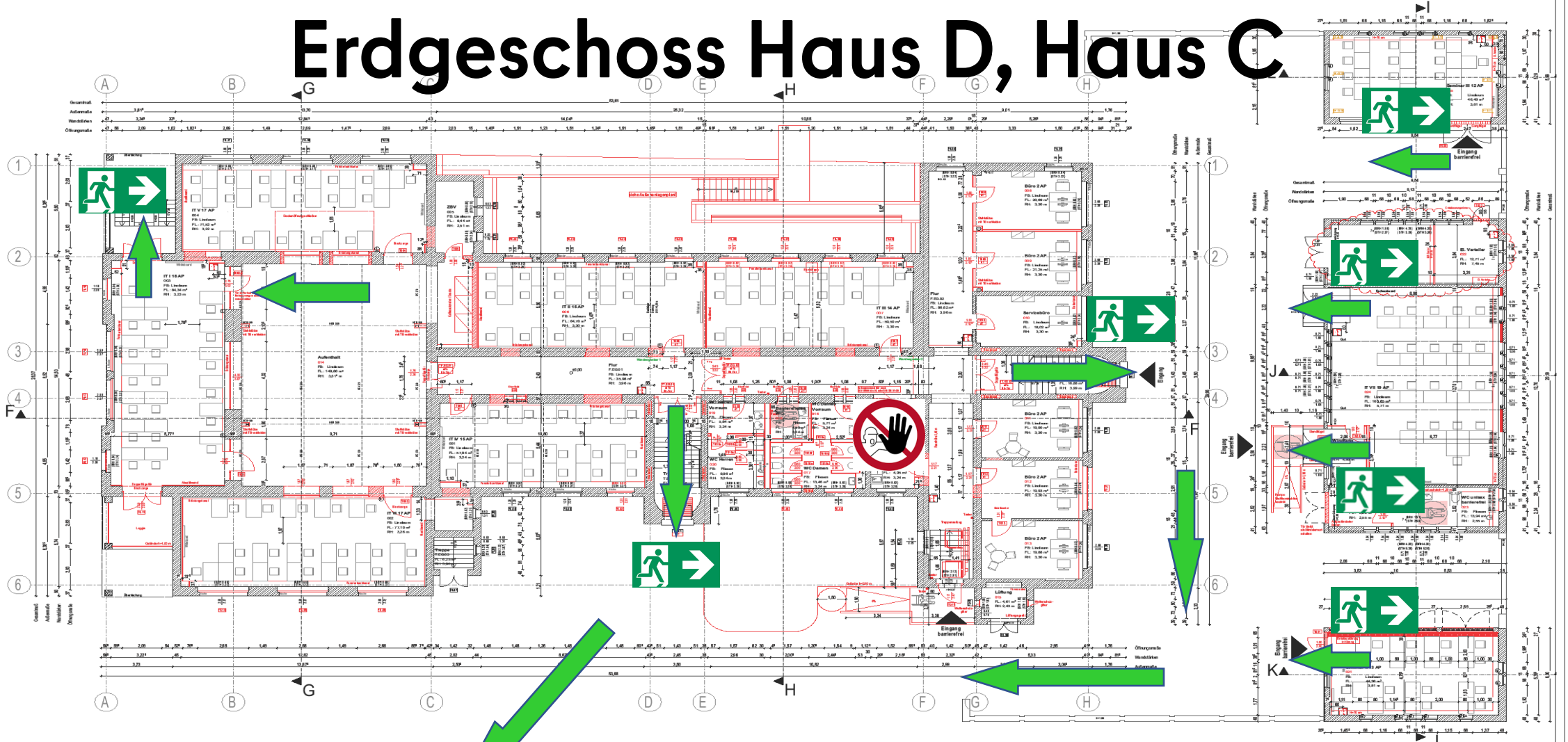

Alle Maße sind am Bau zu prüfen!



Weg zur
Sammelstelle

<p>nr. Änderung: 02 1. Änderung: 13.12.24 2. Änderung: 13.12.24 3. Änderung: 20.05.25 4. Änderung: 03.05.25 5. Änderung: 23.04.24 6. Änderung: 19.02.25 7. Änderung: 11.07.25 8. Änderung: 18.02.25 9. Änderung: 25.12.24 10. Änderung: 20.09.22 11. Änderung: 13.03.22 12. Änderung: 30.05.22 13. Änderung: 22.02.22 14. Änderung: 01.01.22</p>		<p>an 13.12.24 13.12.24 20.05.25 03.05.25 23.04.24 19.02.25 11.07.25 18.02.25 25.12.24 20.09.22 13.03.22 30.05.22 22.02.22 01.01.22</p>		<p>ab Wirtschaftsbereich Anschritt Gebäude Planort Planbereich Merkmal Blattgröße Anzahlblätter Datum</p>		<p>3005 Tarnstraße 21, Haus GD 01075 Berlin 006 Planort Planbereich Merkmal Blattgröße Anzahlblätter Datum</p>		<p>Projekt 1:50 A1 Archivplan 3007/000/000/000/000</p>		<p>Architekt MRBS Architekten Tarnstraße 21, Haus GD 01075 Berlin Tel: 030 270939 00-0 Fax: 030 270939 00-79 Auftraggeber: Sondervermögen Eigen Immobilien AG Sondervermögen Vertriebsdurch Berliner Immobilienmanagement GmbH Tarnstraße 21 Tel: 030 301186 1400, Fax: 030 301186 1470</p>	
--	--	---	--	---	--	--	--	--	--	---	--

1. OG Haus D

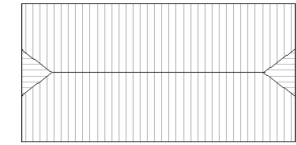
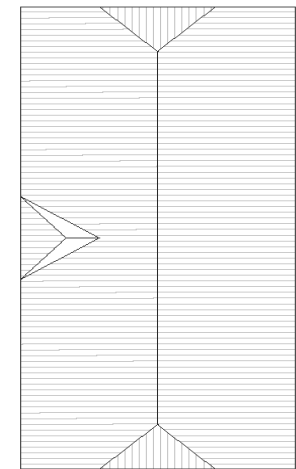
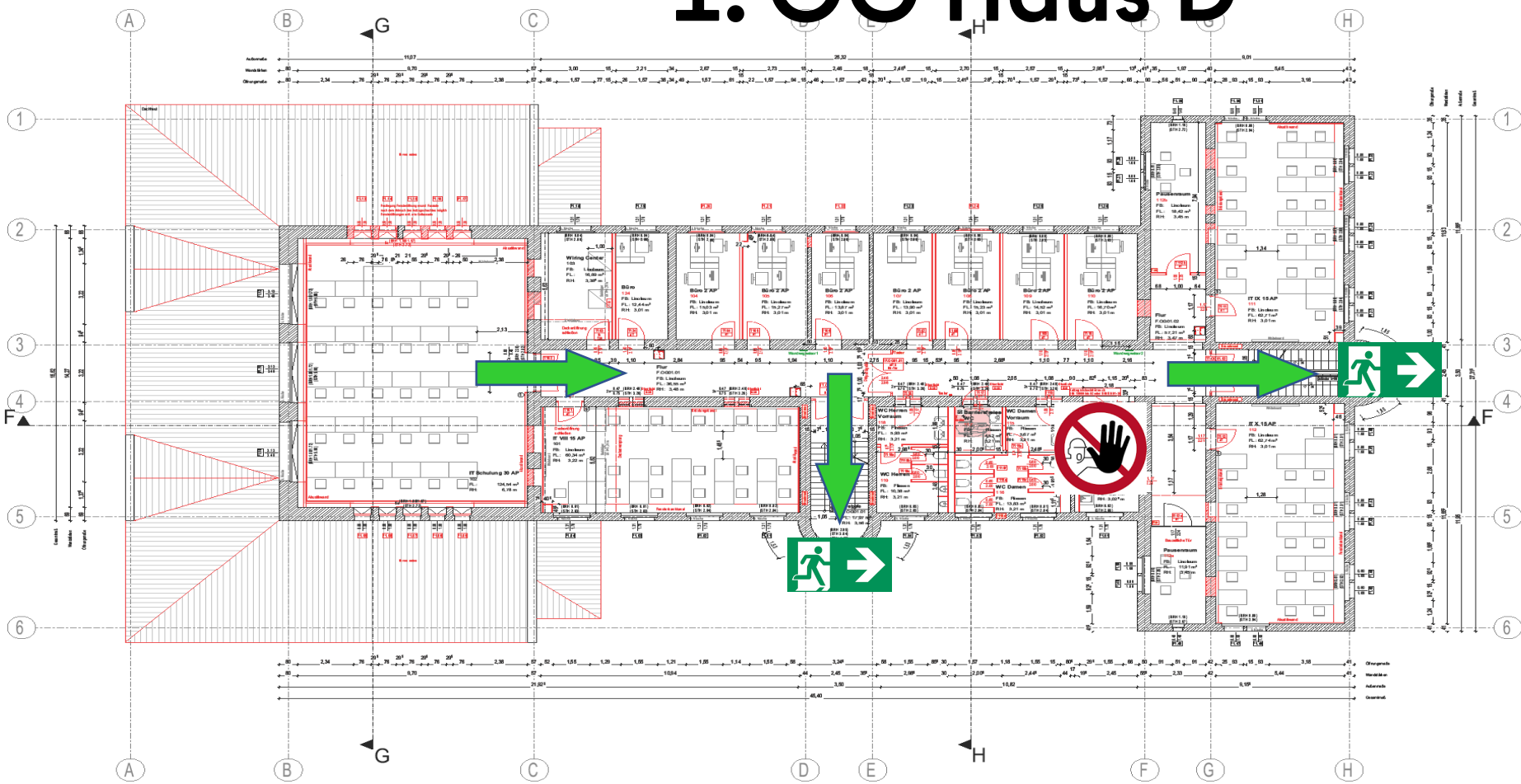

Alle Maße sind am Bau zu prüfen!

Anforderung		Datum	bearbeitet	Datumsname	300706010001 (2010.1)	Wirtschaftskreislauf	30070	Architekt	MRBS Architekten
1	Anpassungen E-Abbildungen	13.09.24	ak						
2	Feuertürer angepasst, Wdg-mass korrigiert	20.09.24	ak						
3	Stauraumverteilung geändert, Wandhöhe korrigiert	07.09.24	ak						
4	Änderung Stauraumverteilung allgemeine Anpassungen	23.09.24	ak						
5	Deckenlicht korrigiert	17.09.23	ak						
6	Änderung Wand Rump 100/124	02.09.23	ak						
7	Abänderung Vorzeichen	19.09.23	ak						
8	Änderung Wand Rump 100/124	25.11.22	ak						
9	Räume 100 und 124 getauscht	26.10.22	ak						
10	10 Stühle verschoben, Abänderungen Tischgröße	20.09.22	ak						
11	Änderung Vorzeichen Datum WC 110	10.09.22	ak						
12	Änderungen Tischabstände	24.09.22	ak						
Index	Art der Änderung	Datum	bearbeitet	Datumsname	300706010001 (2010.1)				



LAGEPLAN

Campusgelände

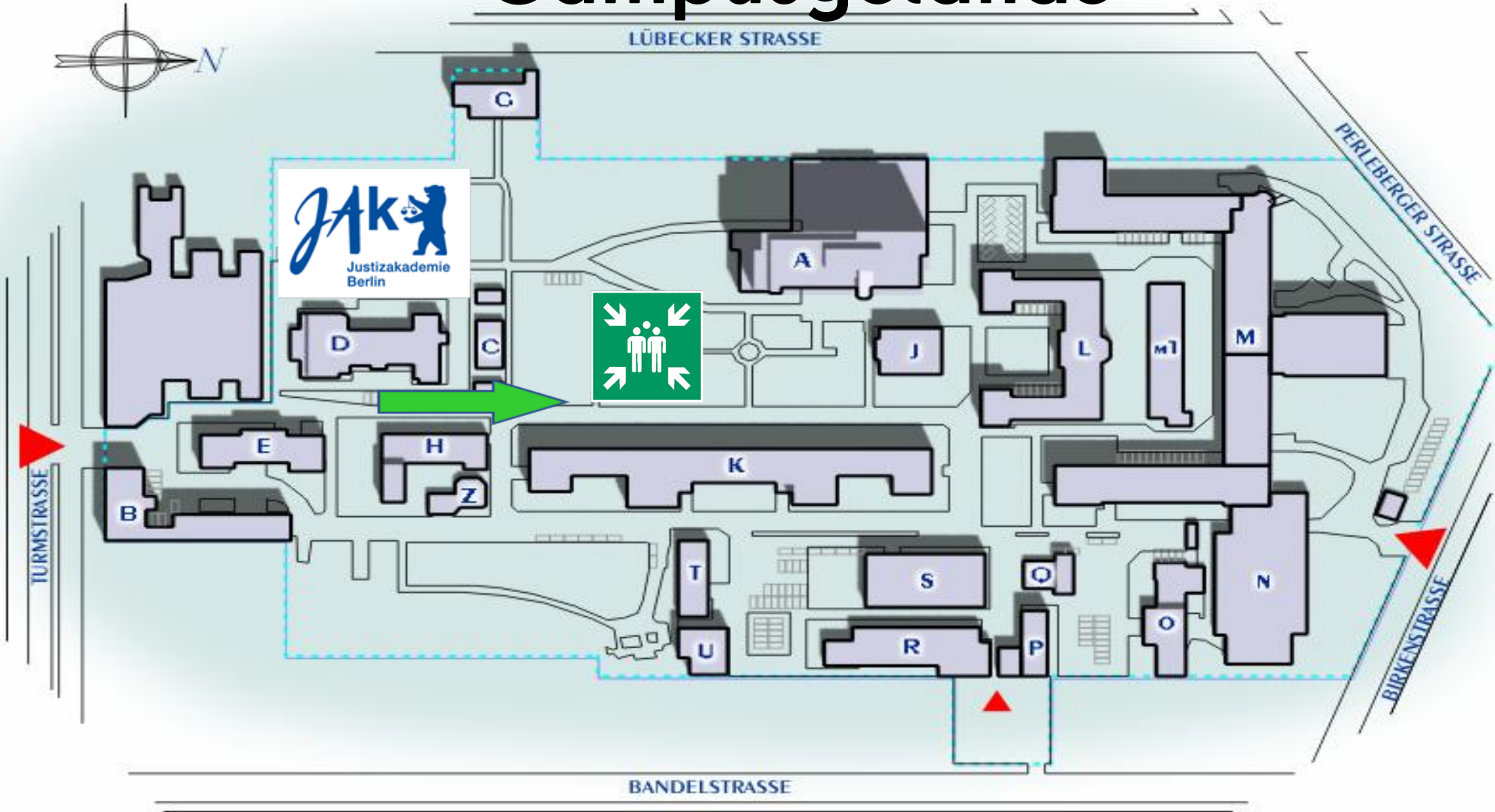

Verhalten im Notfall/ Aufgaben



- Alarmarten und Signale
 - Jedes Zimmer hat einen Feuermelder mit akustischem Signal
- Meldekette intern / extern
 - Siehe Brandschutzordnung in der aktuellen Fassung (S:\Dezernat VI AuF\Hausverwaltung\Arbeitsschutz, Brandschutz, Erste Hilfe)
 - Anlage A der Brandschutzordnung, **hängt in jedem Raum aus**
- Evakuierung: Ablauf, Kommunikation und Koordination
 - Ruhe bewahren, Gebäude auf kürzestem Weg verlassen und sich zur Sammelstelle bewegen
 - Anweisungen der Brandschutz Helfenden beachten

Hilfsmittel/ Standorte



- Erste-Hilfe-Raum UG -020a
 - Erste-Hilfe-Liege, großer Erste-Hilfe Kasten, Verbandmaterialien
 - Erste-Hilfe-Raum UG -020a
- Verbandkästen bei jedem Ersthelfenden im Büro (optisch kennzeichnet)
- Feuerlöscher auf jeder Etage siehe Flucht- und Rettungsplan
- Defibrillatoren
 - UG neben Fahrstuhl
 - EG Nische Gang zur Lounge
 - 2.OG Gang mittig
- Wasserspender
 - UG, EG Lounge, 1,OG Raum 112a



Merkblatt Arbeitsschutz

- mit Doppelklick öffnen



Der Präsident des Kammergerichts



MERKBLATT
-ARBEITSSCHUTZ-
STAND: JULI 2021

Arbeitsschutzunterweisung

Gemäß § 12 Arbeitsschutzgesetz in Verbindung mit § 6 Arbeitsstättenverordnung hat der Dienstherr / Arbeitgeber die Mitarbeiter/innen regelmäßig (mindestens einmal jährlich), bei Dienstantritt, Einführung neuer Arbeitsmittel oder bei Veränderungen im Aufgabengebiet über Sicherheit und Gesundheitsschutz ausreichend und angemessen zu unterweisen. Nachfolgende Hinweise sind daher bitte aufmerksam zu lesen und entsprechend zu beachten.

Ergonomie am Arbeitsplatz:

(1) Beleuchtung

- Verwenden Sie möglichst Deckenlicht!
- Die Lampen sollten so positioniert werden, dass eine Blendung ausgeschlossen ist und der Arbeitsplatz gleichmäßig ausgeleuchtet wird.
- Die Blickrichtung sollte vorzugsweise parallel zum Fenster sein.

(2) Schreibtischhöhe einstellen

- Die Tischhöhe ist an die eigene Körpergröße anzupassen (sowohl bei sitzender, als auch stehender Tätigkeit).
- Sofern die Arbeit im Stehen stattfindet, ist darauf zu achten, dass Ober- und Unterarme einen Winkel von 90° bilden, während die Unterarme auf dem Tisch aufliegen. Ein Hochziehen der Schultern ist zu vermeiden.
- Es soll für die Position der Beine ein ausreichender Freiraum eingerichtet werden (Breite mind. 85 cm). → insbesondere keine Kabel



(3) Bürostuhl einstellen

- Ober- und Unterschenkel sowie Ober- und Unterarme bilden einen Winkel von ca. 90° (die Füße sind dabei ganzflächig auf dem Boden zu platzieren).
- Die Rückenlehne ist nicht festzustellen und die gesamte Sitzfläche ist zu nutzen (dynamisches Sitzen).

Merkblatt Arbeitsschutz

- Mobile Arbeit im Kammergericht
- mit Doppelklick öffnen



Der Präsident des Kammergerichts



MERKBLATT
-ARBEITSSCHUTZ-

*MOBILE ARBEIT IM
KAMMERGERICHT*

Ergonomie im Rahmen der mobilen Arbeit

Beleuchtung:

- Verwenden Sie möglichst Deckenlicht!
- Die Lampen sollten so positioniert werden, dass eine Blendung ausgeschlossen ist und der Arbeitsplatz gleichmäßig ausgeleuchtet wird.
- Die Blickrichtung sollte vorzugsweise parallel zum Fenster sein. Reflexionen auf dem Bildschirm können ggf. durch Veränderung der Position des Laptops verhindert werden.

Arbeitsplatz:

- Die Arbeit sollte vorzugsweise an einem Tisch erfolgen, der Ihrer Körpergröße entspricht. Das Arbeiten auf der Couch, auf dem Sessel oder mit dem Laptop auf dem Schoß sollte möglichst vermieden werden.
- Reinigen Sie die Tastatur und die Touchoberfläche regelmäßig und bei Bedarf. Sofern Sie ein leicht angefeuchtetes Tuch verwenden, muss das Gerät ausgeschaltet sein!
- Die Temperatur des Arbeitsplatzes sollte soweit möglich an Ihre Wohlfühltemperatur angepasst werden (durch entsprechende Kleidung, Heizung, Ventilator, etc.).
- Lüften Sie regelmäßig und vermeiden Sie Zugluft.
- Stellen Sie sicher, dass das mobile Endgerät sicher steht und sich im Bremsfall nicht unkontrolliert bewegt.
- Achten Sie auf mechanische Schwingungen und unterbrechen Sie ggf. die Arbeit (z.B. im Zug oder Flugzeug).
- Sofern Sie Akten oder andere Gegenstände in oberen Aufbewahrungsmöglichkeiten verstaut haben (z.B. Regale, Aufbewahrungsboxen im Zug oder im Flugzeug) vermeiden Sie herabfallende Gegenstände. Nutzen Sie bei Bedarf einen Tritt oder erfragen Sie die Hilfe anderer Personen, um die Gegenstände sicher hereinzulegen und herauszuholen.
- Schaffen Sie ausreichende Verkehrswege und stellen Sie sicher, dass im Notfall ein Fluchtweg vorhanden ist. Hinter dem Arbeitsplatz sollte mindestens ein Meter Bewegungsfläche vorhanden sein.
- Verstauen Sie Papier brandschutzgerecht und achten Sie auf die vorgeschriebene Installation von Rauchmeldern.

Betriebsanweisungen

- vom Kammergericht
- mit Doppelklick öffnen





Betriebsanweisung Kammergericht
gem. §14 GefStoffV

Arbeitsplatz: Garage Bereichsleiter: Frau JOAR'in Ecke

1. Gefahrstoffbezeichnung
KLEENEX® Händedesinfektion

Enthält: Ethanol 70-90%, 1-2,5% Tetradecanol
Aggregatzustand: flüssig Farbe: farblos Geruch: nach Alkohol Flammpunkt: 14°C
Siedepunkt: 85°C Schmelzpunkt: -20°C

2. Gefahren für Mensch und Umwelt

 Flüssigkeit und Dampf leicht entzündbar
 Verursacht schwere Augenreizung
Schädlich für Wasserorganismen, mit langfristiger Wirkung

GHS Einstufung:
Entzündbare Flüssigkeit, Kat. 2
Augenreizung, Kat. 2
Chronische aquatische Toxizität, Kat. 3

Gefahr

3. Schutzmaßnahmen und Verhaltensregeln

 Von Hitze fernhalten. Nicht rauchen
Behälter dicht verschlossen halten
Bei Kontakt mit den Augen: Einige Minuten lang behutsam mit Wasser spülen. Bei anhaltender Augenreizung: Ärztlichen Rat einholen/ ärztliche Hilfe hinzuziehen

4. Verhalten im Gefahrenfall

Personenbezogenen Vorsichtsmaßnahmen: Von Zündquellen fernhalten. Für ausreichende Lüftung sorgen.
Umweltschutzmaßnahmen: Unkontrollierten Ablass des Produktes in die Umwelt verhindern.
Rückhaltung und Reinigung: Mit flüssigkeitsbindendem Material (Sand, Kieselgur, Säurebinder, Universalbinder) aufnehmen.

5. Erste Hilfe

 **Allgemeine Hinweise:** Keine besonderen Erste-Hilfe Maßnahmen erforderlich. Wenn die Symptome anhalten oder falls irgendein Zweifel besteht, ärztlichen Rat einholen
Nach Einatmen: Keine besonderen Erste-Hilfe Maßnahmen erforderlich
Nach Augenkontakt: Bei Berührung mit Augen gründlich mit Wasser spülen. Bei anhaltender Augenreizung einen Facharzt konsultieren.
Nach Verschlucken: KEIN Erbrechen herbeiführen. Bei Unfall oder Unwohlsein Arzt hinzuziehen

6. Sachgerechte Entsorgung

Produkt: Unter Beachtung der örtlichen behördlichen Bestimmungen beseitigen
Verunreinigte Verpackung: Wie ungebrauchtes Produkt entsorgen. Leere Behälter nicht wieder verwenden.

Bei weiteren Fragen wenden Sie sich bitte an: **Frau Becher** Tel.: -2171
Unterschrift Bereichsleitung:
i.v. Joar

Kammergericht
Oktober 2021